Notre Dame d'Alesani – Vierge à la Cerise

Eglise Conventuelle – Couvent d'Alesani

Notre Dame des Flots

Chapelle – San Nicolao di Moriani-Moriani-Plage

Notre Dame de l'Attente (d'une Patiente Attente)

Eglise paroissiale – San Ghjulianu-Favalello

Notre Dame du St Rosaire

Eglise paroissiale – San Ghjulianu-Favalello

Assunta Gloriosa

Eglise paroissiale – Sant'Andria di Cotone

Notre Dame des Grâces

Chapelle Madone – Paroisse Santa Lucia di Moriani

Notre Dame des Grâces

Chapelle – Tarrano-Ortia

Notre Dame - Marie Mère du Christ et Reine de l'Univers

Chapelle – Sant'Andria di Cotone-Cigliu

Notre Dame - Marie Mère du Christ et Reine de l'Univers

Couvant d'Alesani

Notre Dame du Saint Rosaire

Eglise Paroissiale San Ghjuvanni di Moriani

Notre Dame du Saint Rosaire

Cathédrale Sant'Eramu – Cervione

Notre Dame du Saint Rosaire

Cathédrale Sant'Eramu – Cervione

Assunta Gloriosa

Eglise paroissiale – Valle di Campuloru

Notre Dame Source de toute Bénédiction

Eglise paroissiale – Valle di Campuloru

Notre Dame au Cœur Brulant et Immaculé

Eglise paroissiale – Novale

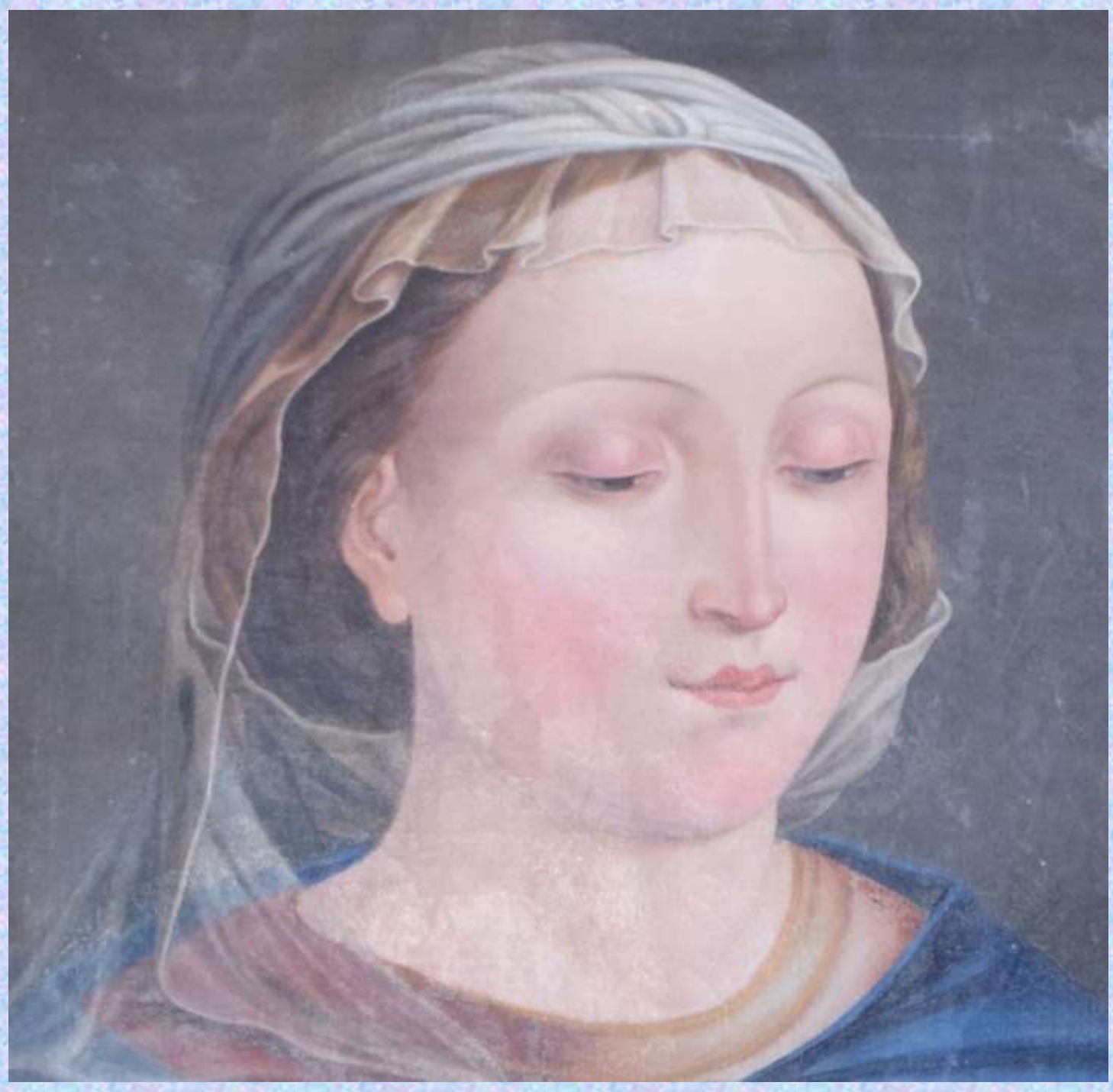

Notre Dame au Cœur Brulant et Immaculé

Eglise paroissiale – Novale

Notre Dame Immaculée Conception

Chapelle – Tarrano-Ortia

Jésus Sauveur

Chapelle – Tarrano-Ortia

Vierge à l'Enfant dite Notre Dame de Paris (Vierge du Pilier)

Cathédrale - Paris

www.costaverde.laparoisse.fr